

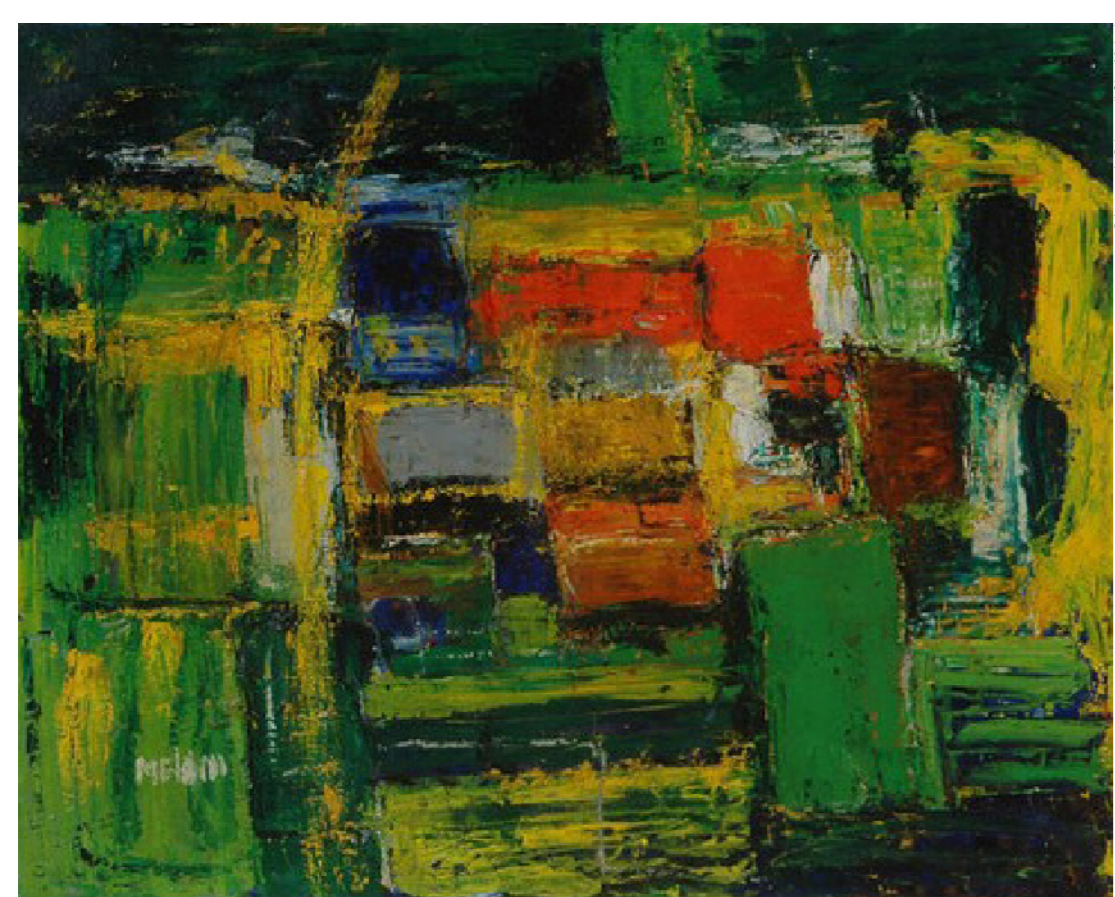

COMUNE DI LISSONE
Provincia di Monza e Brianza



PIANO DELLE REGOLE - VARIANTE 2016

Oggetto: **DESTINAZIONE D'USO DEI FABBRICATI E DELLE AREE INEDIFICATE** Tavola: **PR 1**
Scala: **1:7.500**

Gruppo di pianificazione:
Arch. Marco Daniele Engel
Arch. Gian Primo Doro
Arch. Valerio Testa
P.L. Alberto Benedetti (Studio Sos Ter)
Società di Ricerca e Pianificazione

Data:
29 - 1 - 2016
Adozione con Delibera n. _____ del _____
Approvazione con Delibera n. _____ del _____
Pubblicazione BURL n. _____ del _____

Destinazione d'uso prevalente dei fabbricati

- Destinazione d'uso prevalente**
- Residenza
 - Servizi
 - Luoghi di culto
 - Attività produttive e commerciali
 - Agricoltura
- fonte: Database topografico comunale

Destinazioni d'uso agricole e forestali

- Proposta aree boscate redigendo PIF Provincia Monza e Brianza (fonte SIT Regione Lombardia)
 - Piano di indirizzo forestale, decennio 2004-2014 Provincia di Milano (fonte Progetto DATI Provincia di Milano)
- Destinazione d'uso agricole e forestali**
- Aree verdi incolte
 - Insediamenti produttivi agricoli
 - Boschi di latifoglie a densità bassa
 - Boschi di latifoglie a densità media e alta
 - Cespuglieti con presenza significativa di specie arbustive alte ed arboree
 - Cespuglieti in aree di agricole abbandonate
 - Orti familiari
 - Prati permanenti con presenza di specie arboree ed arbustive sparse
 - Prati permanenti in assenza di specie arboree ed arbustive
 - Seminativi arborati
 - Seminativi semplici
- fonte: Dusaf 4

Carta della destinazione d'uso prevalente dei fabbricati

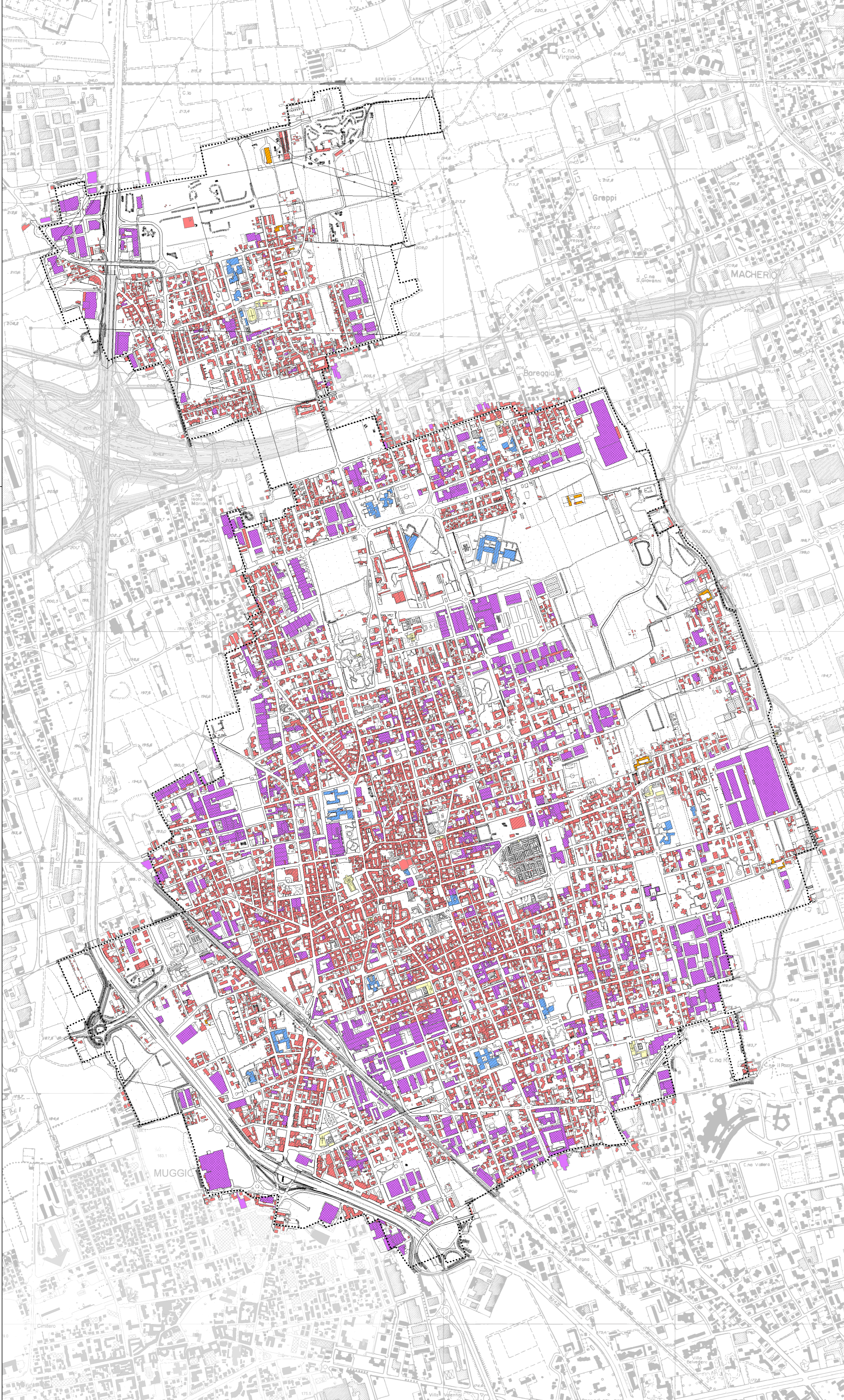

Carta della disciplina dei boschi e delle destinazioni d'uso agricole e forestali

