

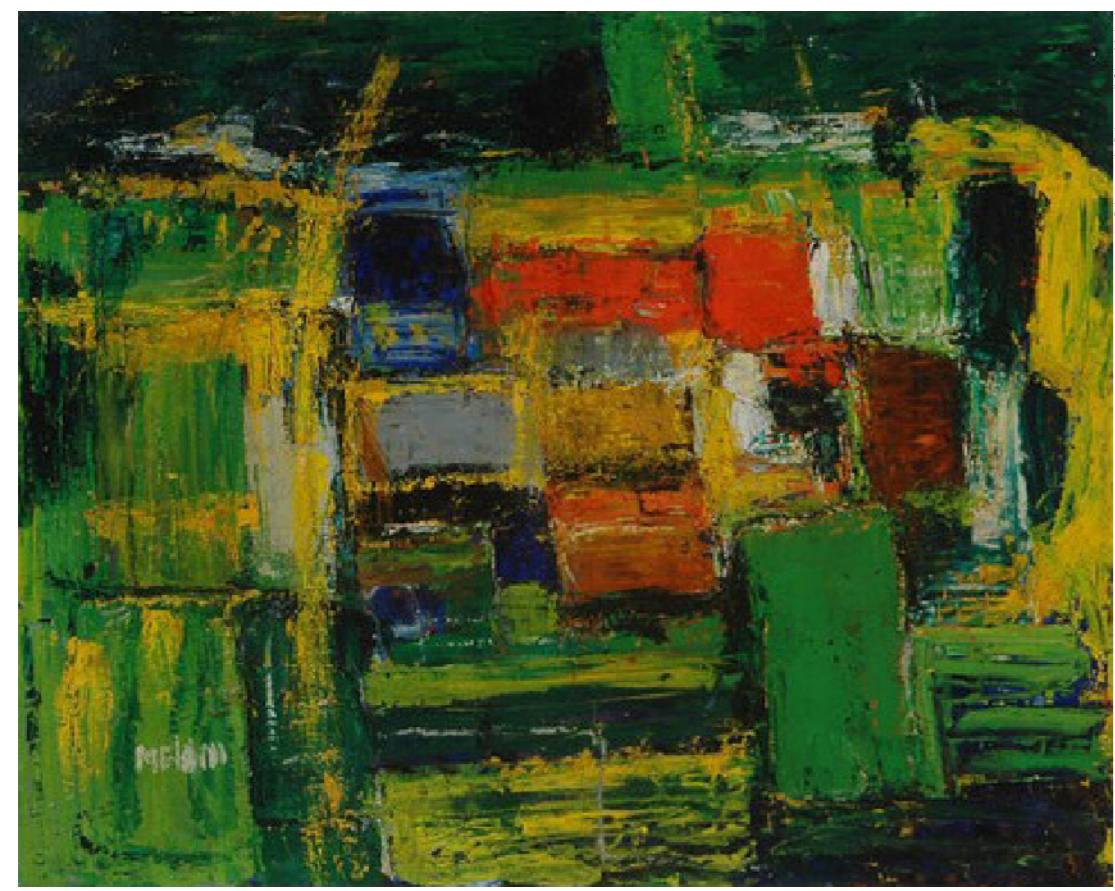

**COMUNE DI LISSONE**  
Provincia di Monza e Brianza



**PIANO DELLE REGOLE - VARIANTE 2016**

Oggetto: **DISCIPLINA DELLE AREE**  
Tavola: **PR 8b**  
Scala: **1:2.000**

Gruppo di pianificazione:  
Arch. Marco Daniele Engel  
Arch. Gian Primo Doro  
Arch. Valerio Testa  
P.L. Alberto Benedetti (Studio Sos Ter)  
Società di Ricerca e Pianificazione

Data:  
Adozione con Delibera n. \_\_\_\_\_ del \_\_\_\_\_  
Approvazione con Delibera n. \_\_\_\_\_ del \_\_\_\_\_  
Pubblicazione BURL n. \_\_\_\_\_ del \_\_\_\_\_

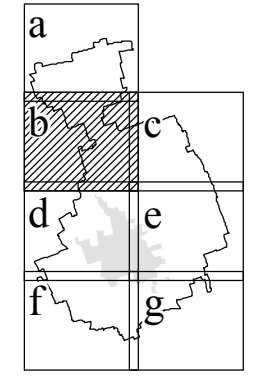

**Legenda**

**AMBITI SOGGETTI ALLA DISCIPLINA DEL PIANO DELLE REGOLE**

- Area A1 - Nuclei di antica formazione
- Area A2 - Tessuto edilizio della città centrale
- Area B - Tessuto urbano consolidato residenziale e polifunzionale
- Ville e giardini privati
- Area D1 - Attività prevalentemente rivolte alla produzione di beni e servizi
- Area D2 - Attività prevalentemente commerciali
- Area E1 - Agricole
- Area E2 - Ambiti per l'attività agricola di interesse strategico
- Aree non soggette a trasformazione urbanistica
- Perimetro Aree A: aree centrali
- Piani di inquadramento operativo per la qualificazione delle aste commerciali
- Comparto di pianificazione attuativa "Palazzo del Mobile"
- Perimetro del costituendo Parco Locale di Interesse Sovracomunale
- Edifici tutelati

**Piani attuativi vigenti (vedi tavola PR4)**

- Perimetro dei Piani attuativi
- Perimetro del Contratto di quartiere - Comparto LS1
- Individuazione indicativa delle superfici fondiarie
- Individuazione indicativa delle aree per servizi di interesse pubblico e generale

**AMBITI SOGGETTI ALLA DISCIPLINA DEL PIANO DEI SERVIZI**

- Aree per servizi di interesse pubblico e generale
- Viabilità esistente
- Viabilità sovracomunale di previsione  
- Sistema Pedemontano Lombardo tratta C  
- Nuova SP Monza-Carate
- Viabilità comunale di previsione
- Tracciati per l'individuazione delle aree agricole di compensazione ambientale

**AMBITI SOGGETTI ALLA DISCIPLINA DEL DOCUMENTO DI PIANO**

- Perimetro degli ambiti di trasformazione
- Aree di concentrazione fondiaria
- Aree a servizi di interesse pubblico e generale

**FASCE DI RISPETTO E SALVAGUARDIE**

- Limite della fascia di rispetto ferroviaria
- Limite della fascia di rispetto stradale SS36
- Limite della fascia di salvaguardia stradale e autostradale
- Limite della fascia di rispetto cimiteriale
- Pozzo ad uso idropotabile e relativa area di rispetto
- Azienda a rischio di incidente rilevante

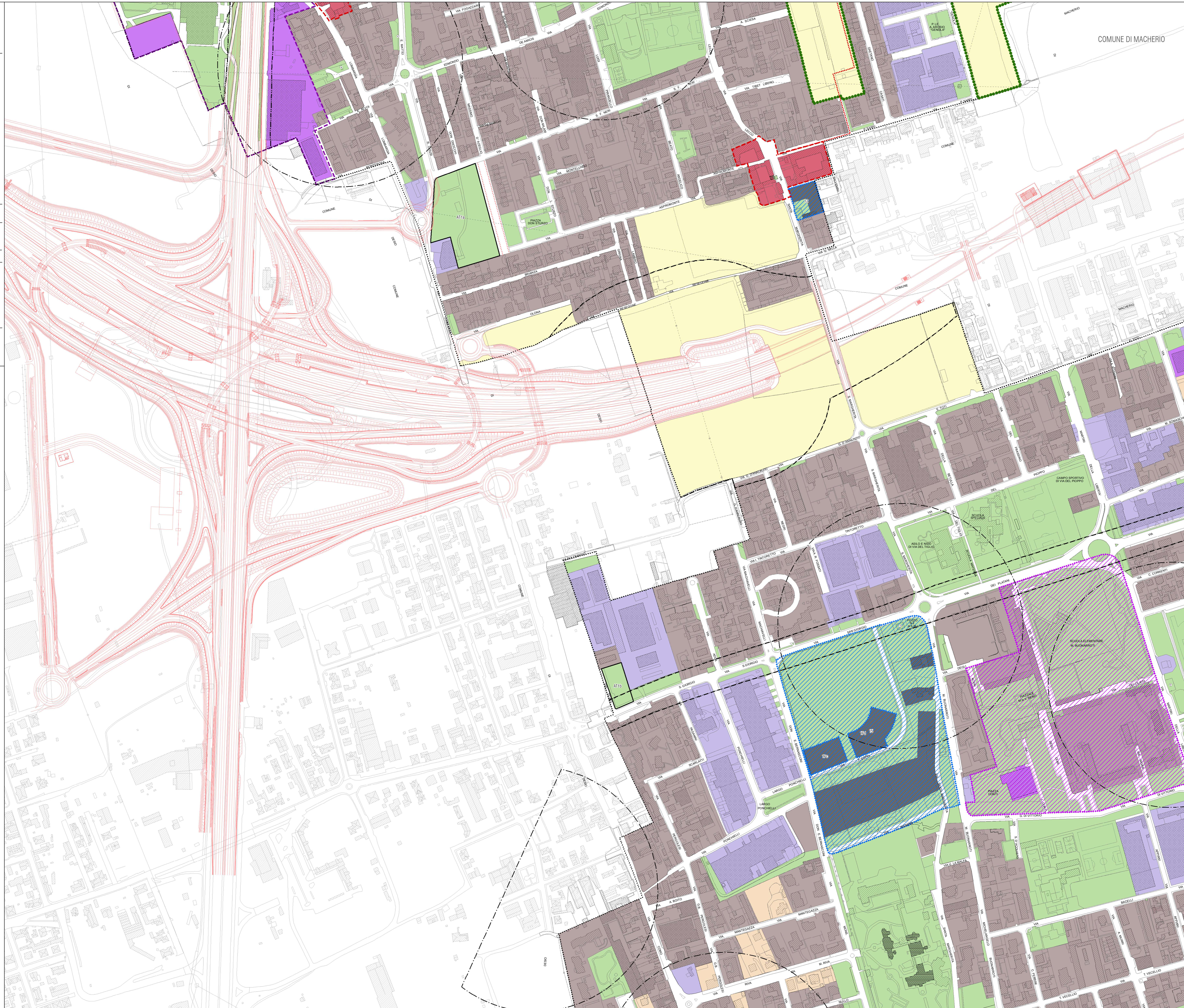

COMUNE DI MACHERIO